AVISO

CORTES E CONDICIONAMENTO DE TRÂNSITO

Em virtude da realização das **Festas em Honra à N. Sra. de La Salette** solicitamos a melhor compreensão devido aos cortes / condicionamentos de trânsito na zona envolvente ao parque, entre as **8h** do dia **29 de julho** e as **12h** do dia **11 de agosto**.

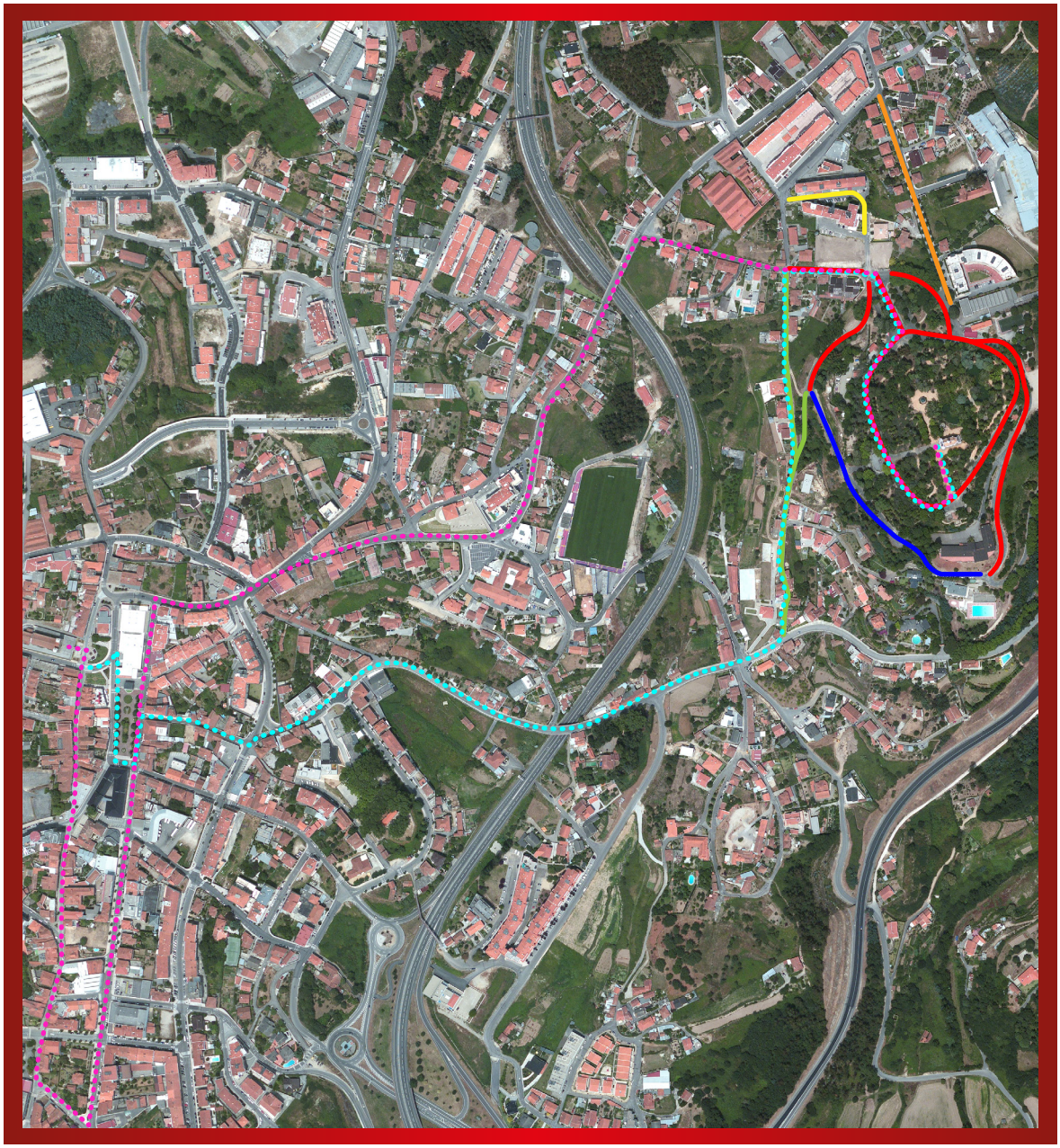

Trânsito proibido

Trânsito proibido exceto a moradores

Estacionamento Proibido

Circulação apenas no sentido nascente poente

Trânsito proibido exceto a moradores e estacionamento proibido do lado poente

Procissão das Velas | 2 de agosto » das 20h30 às 23h

Procissão do Triunfo | 9 de agosto » das 17h30 às 20h30

Agradecemos a sua compreensão

N. Sra. de La Salette 2015
COMISSÃO DE FESTAS

Azeméis é vida