

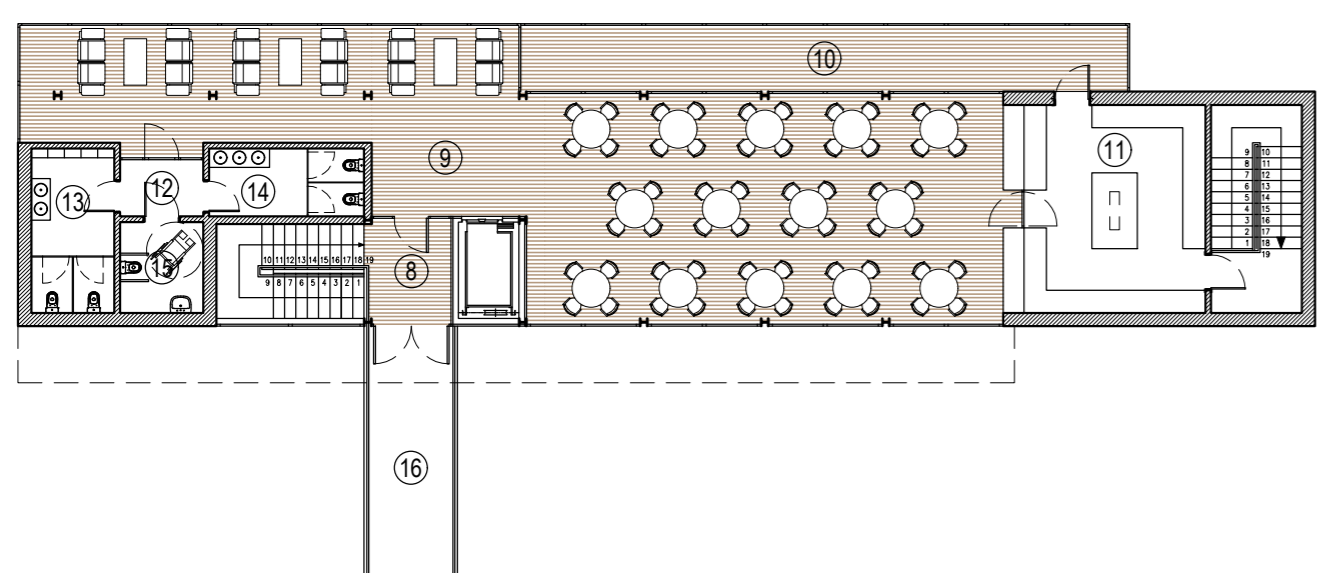

A requalificação da Quinta dos Borges, visa proporcionar à cidade um espaço de lazer qualificado e diferenciado, com capacidade para um uso abrangente, inclusivo, sustentável e pedagógico.

- 1. Portaria Norte
- 2. Estacionamento Norte
- 3. Passagem para o Restaurante
- 3. Restaurante / Café do Parque / Café-Concerto
- 5. Centro de Educação Ambiental
- 6. Centro Desportivo
- 7. Parque Infantil
- 8. Plataforma de Calistenia
- 9. Estufa
- 10. Elevador Inclinado / Funicular
- 11. Portaria Sul
- 12. Instalações Sanitárias Públicas
- 13. Estacionamento Sul
- 14. Hortas Pedagógicas
- 15. Espaço de Animais / Estébio
- 16. Anfiteatro ao Ar Livre

Espaços Verdes
 Hortas Pedagógicas
 Calçada Portuguesa
 Saibro
 Passadizo em Madeira



PISO 1 - Restaurante

- 8. Antecâmara
- 9. Sala
- 10. Varanda
- 11. Cozinha
- 12. Antecâmara
- 13. Instalação Sanitária Masculina
- 14. Instalação Sanitária Feminina
- 15. Instalação Sanitária (Mobilidade Reduzida)
- 16. Ponte de Acesso

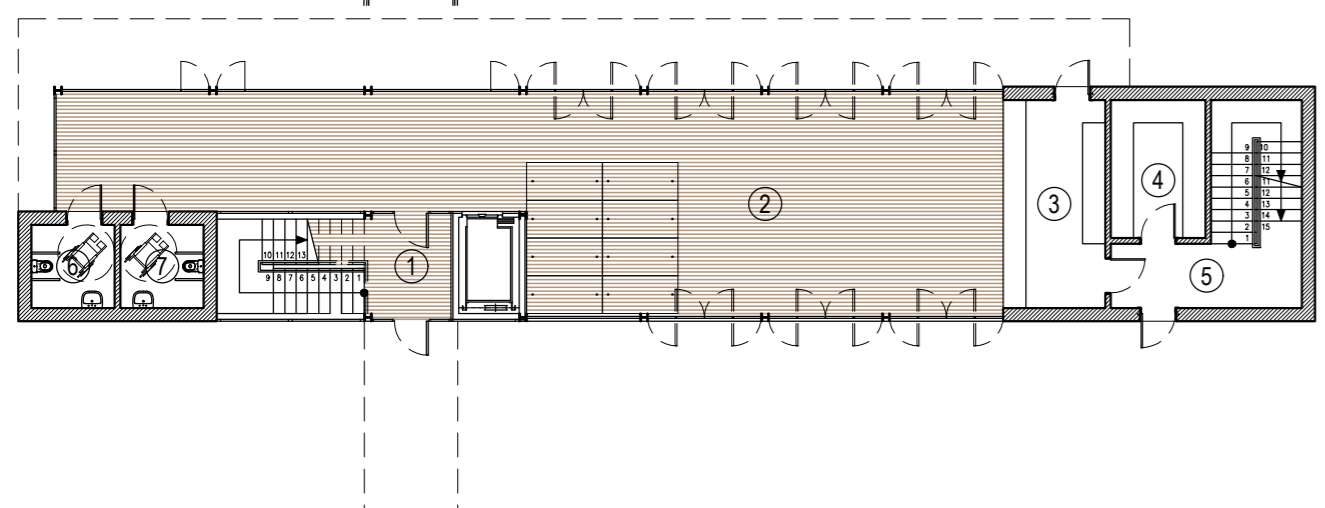

PISO 0 - Café do Parque/Café-Concerto

- 1. Antecâmara
- 2. Sala
- 3. Bar
- 4. Despensa
- 5. Antecâmara
- 6. Instalação Sanitária Feminina (Mobilidade Reduzida)
- 7. Instalação Sanitária Masculina (Mobilidade Reduzida)



PISO -1

- 8. Antecâmara
- 9. Vestiários Masculinos
- 10. Vestiários Femininos



Estufa - Piso 0

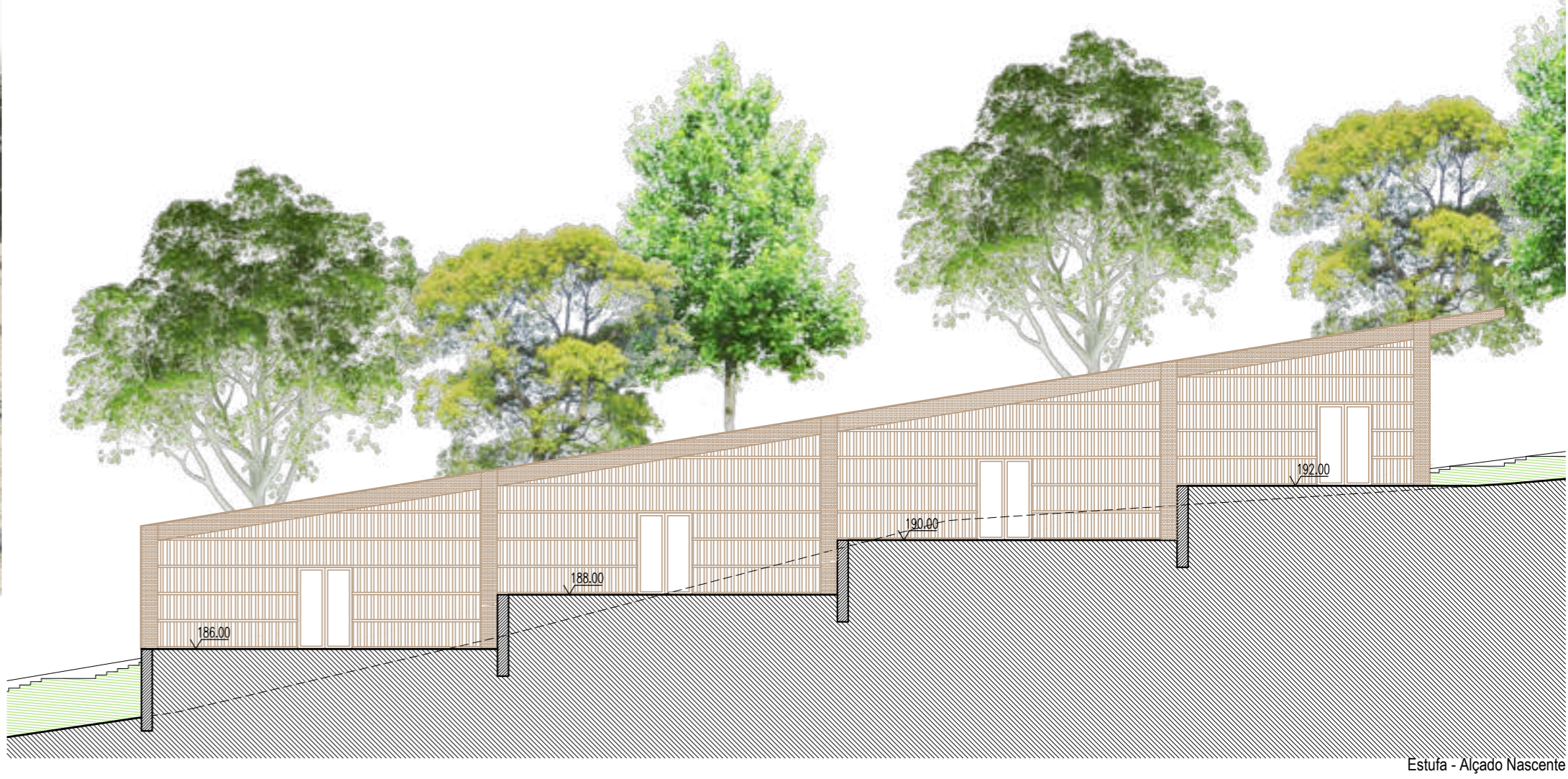

Estufa - Alçado Nascente

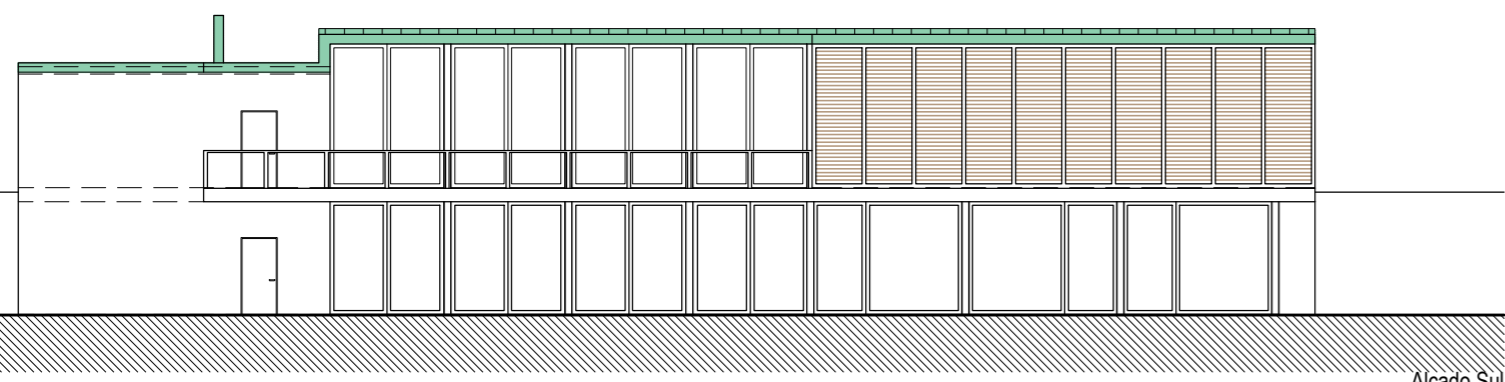

Alçado Sul

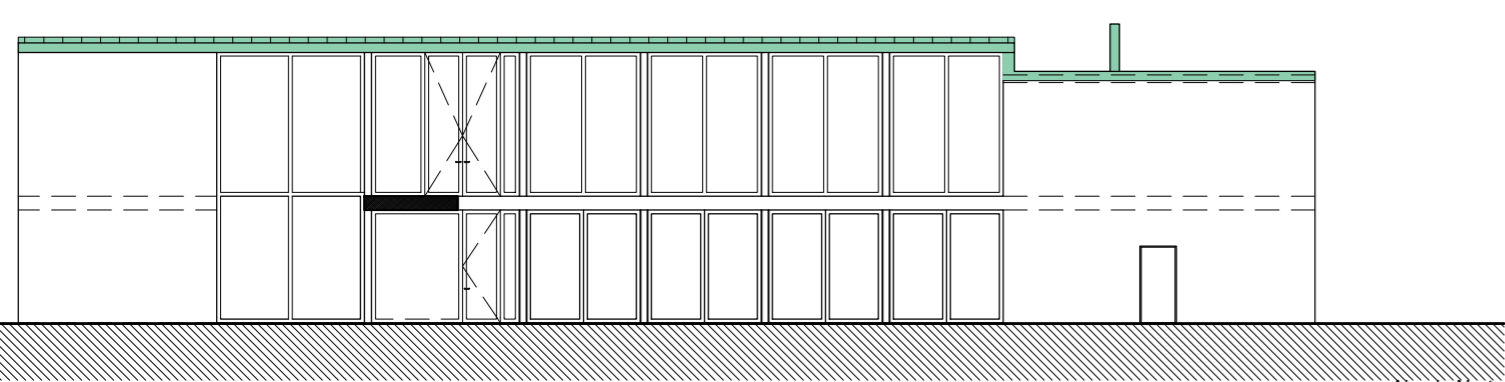

Alçado Norte



Perfil 3

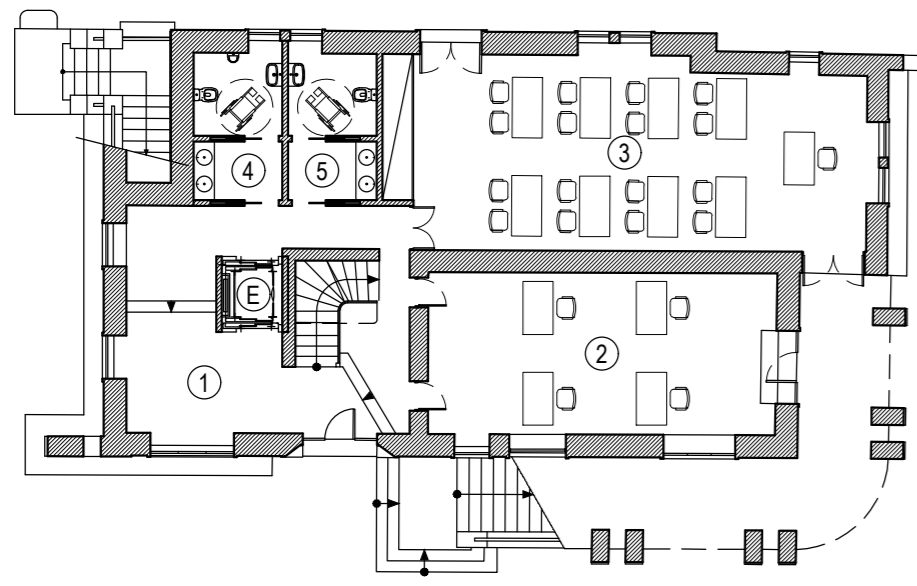

- PISO 0 - Centro de Educação Ambiental - Casa Principal**
- 1. Antecâmara
 - 2. Administração
 - 3. Sala de Formação
 - 4. Instalação Sanitária Masculina (Mobilidade Reduzida)
 - 5. Instalação Sanitária Feminina (Mobilidade Reduzida)
 - E. Elevador

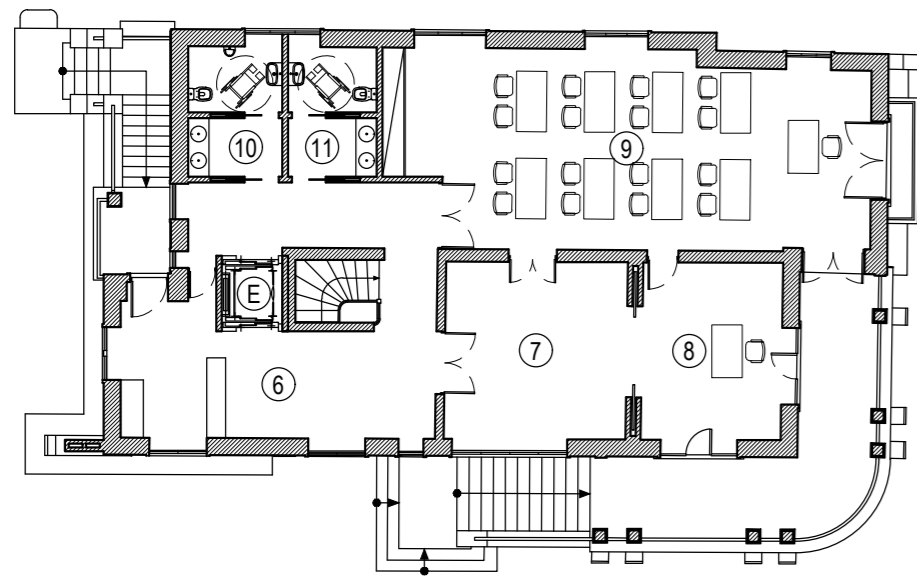

- PISO 1 - Centro de Educação Ambiental - Casa Principal**
- 6. Cafetaria
 - 7. Sala de Reuniões
 - 8. Gabinete da Direção
 - 9. Sala de Formação
 - 10. Instalação Sanitária Masculina (Mobilidade Reduzida)
 - 11. Instalação Sanitária Feminina (Mobilidade Reduzida)
 - E. Elevador

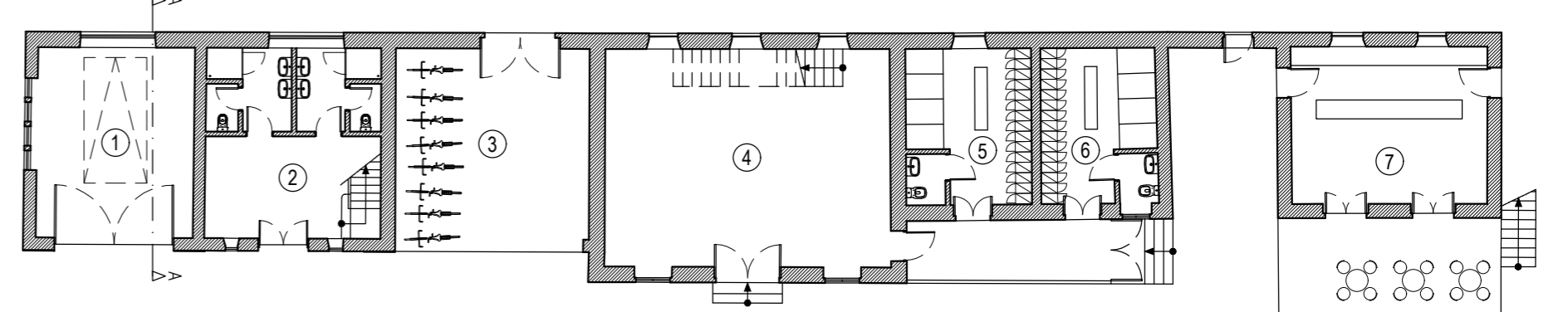

- PISO 0 - Centro Desportivo - Casa dos Caseiros**
- 1. Ginásio
 - 2. Área de Apoio a Funcionários
 - 3. Estacionamento de Bicicletas e Tróleys
 - 4. Ginásio
 - 5. Banheiros Masculinos
 - 6. Banheiros Femininos
 - 7. Bar
 - 8. Esplanada
 - 9. Instalação Sanitária Mobilidade Reduzida
 - 10. Instalação Sanitária Feminina
 - 11. Instalação Sanitária Masculina
 - 12. Arranqueação
 - 13. Arrumos
 - 14. Pombal

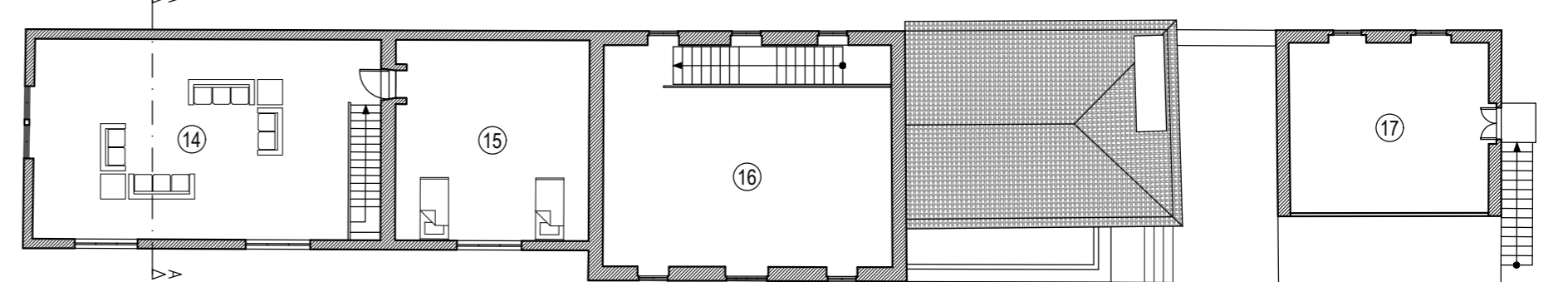
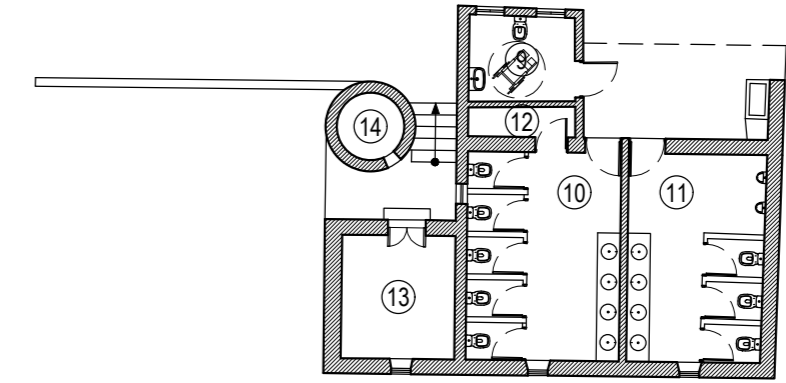

- PISO 1 - Centro Desportivo - Casa dos Caseiros**
- 14. Área de Apoio a Funcionários
 - 15. Alojamento
 - 16. Ginásio
 - 17. Armazém (Bar)

